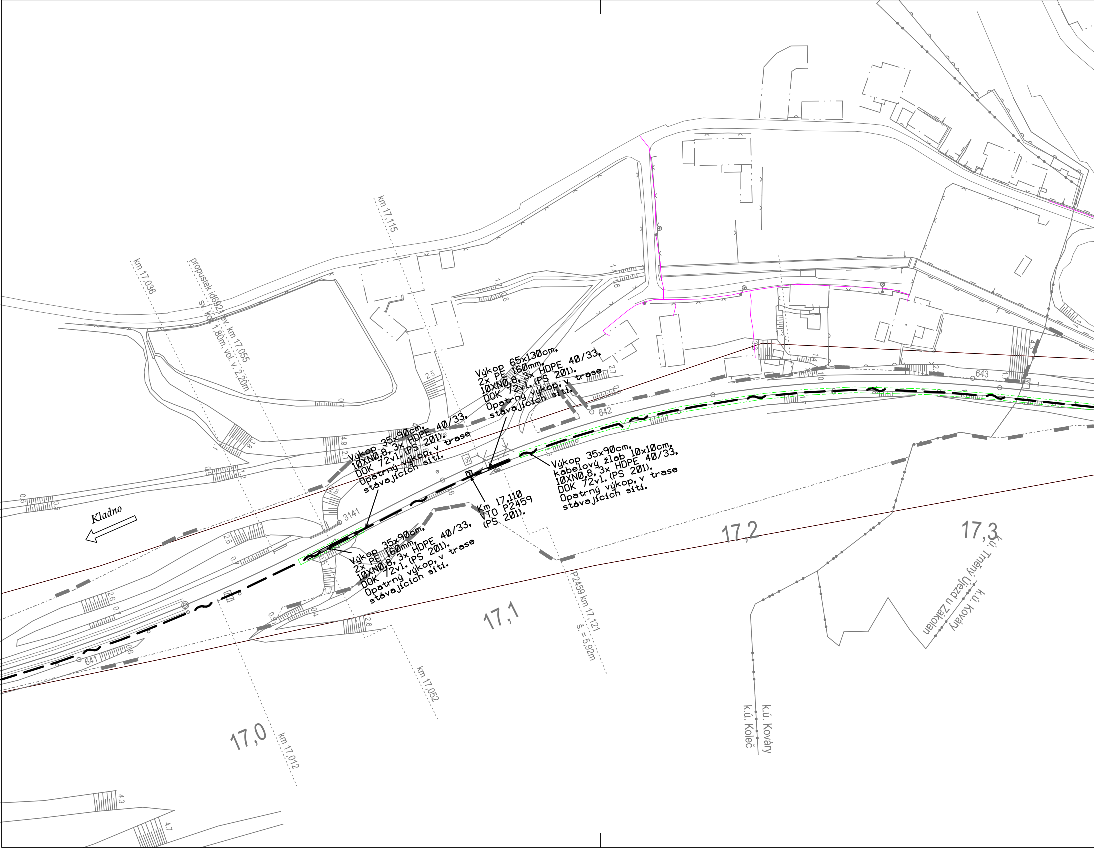
km 17,036
propustek id6921 ev. km 17,055
sv. ko. 1,80m, vol. v. 2,20m
km 17,115
Výkop 65x130cm, 2x PE 160mm, 10XN0,8, 3x HDPE 40/33, DOK 72vl. (PS 201). Opatrný výkop, v trase stávajících sítí.
Výkop 35x90cm, 10XN0,8, 3x HDPE 40/33, DOK 72vl. (PS 201). Opatrný výkop, v trase stávajících sítí.
Výkop 35x90cm, kabelový žlab 10x10cm, 10XN0,8, 3x HDPE 40/33, DOK 72vl. (PS 201). Opatrný výkop, v trase stávajících sítí.
Km 17,110 VTO P2459 (PS 201).
Výkop 35x90cm, 2x PE 160mm, 10XN0,8, 3x HDPE 40/33, DOK 72vl. (PS 201). Opatrný výkop, v trase stávajících sítí.
Kladno
3141
642
643
641
P2459 km 17,121
š. = 5,92m
km 17,052
km 17,012
17,0
17,1
17,2
17,3
k.ú. Tmený Újezd u Zákolan
k.ú. Kováry
k.ú. Kováry
k.ú. Koleč

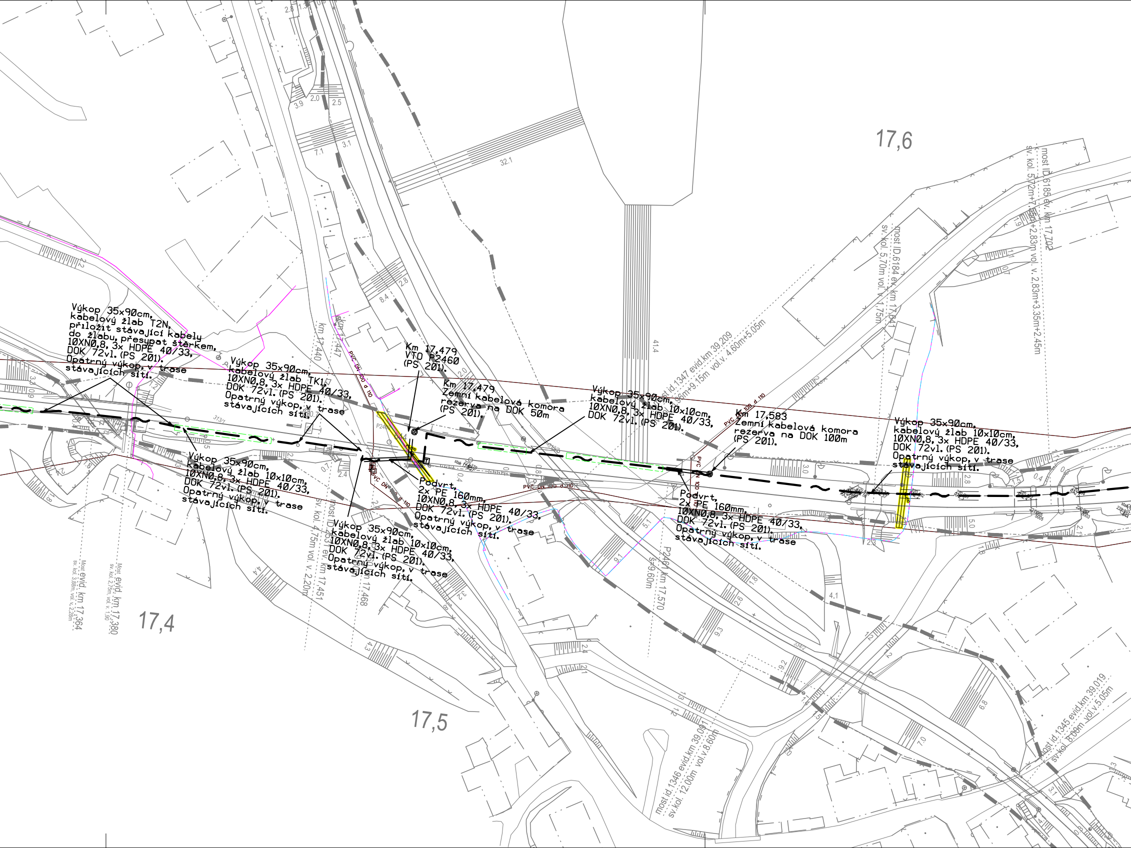
Výkop 35x90cm, kabelový žlab T2N, přiložit stávající kabely do žlabu, přesypat štěrkem, 10XN0,8, 3x HDPE 40/33, DOK 72vl. (PS 201). Opatrný výkop, v trase stávajících sítí.
Výkop 35x90cm, kabelový žlab TK1, 10XN0,8, 3x HDPE 40/33, DOK 72vl. (PS 201). Opatrný výkop, v trase stávajících sítí.
Výkop 35x90cm, kabelový žlab 10x10cm, 10XN0,8, 3x HDPE 40/33, DOK 72vl. (PS 201). Opatrný výkop, v trase stávajících sítí.
Výkop 35x90cm, kabelový žlab 10x10cm, 10XN0,8, 3x HDPE 40/33, DOK 72vl. (PS 201). Opatrný výkop, v trase stávajících sítí.
Km 17,479 VTO P2460 (PS 201).
Km 17,479 Zemní kabelová komora rezerva na DOK 50m (PS 201).
Podvrt, 2x PE 160mm, 10XN0,8, 3x HDPE 40/33, DOK 72vl. (PS 201). Opatrný výkop, v trase stávajících sítí.
Výkop 35x90cm, kabelový žlab 10x10cm, 10XN0,8, 3x HDPE 40/33, DOK 72vl. (PS 201).
Km 17,583 Zemní kabelová komora rezerva na DOK 100m (PS 201).
Podvrt, 2x PE 160mm, 10XN0,8, 3x HDPE 40/33, DOK 72vl. (PS 201). Opatrný výkop, v trase stávajících sítí.
Výkop 35x90cm, kabelový žlab 10x10cm, 10XN0,8, 3x HDPE 40/33, DOK 72vl. (PS 201). Opatrný výkop, v trase stávajících sítí.
17,4
17,5
17,6
Most evid. km 17,364 sv. kol. 3,88m, vol. v. 2,28m
Most evid. km 17,380 sv. kol. 2,75m, vol. v. 1,90
km 17,440
km 17,447
most ID.2531 ev. km 17,451 sv. kol. 4,75m vol. v. 2,20m
P2460 km 17,468
most id.1347 evid.km 39,209 sv.kol. 6,96m+9,15m vol.v. 4,60m+5,05m
P2461 km 17,570 š=9,60m
most ID.6184 ev. km 17,641 sv. kol. 5,70m vol. v. 1,75m
most ID.6185 ev. km 17,702 sv. kol. 5,72m+7,35m+2,83m vol. v. 2,83m+3,35m+2,45m
most id.1346 evid.km 39,091 sv.kol. 12,00m vol.v.8,60m
most id.1345 evid.km 39,019 sv.kol. 8,00m vol.v.5,05m
PVC DN 100 d 110
PVC DN 100 d 110
PVC DN 100 d 110
PVC DN 100 d 110
PVC DN 100
313/1
334/2
32.1
41.4

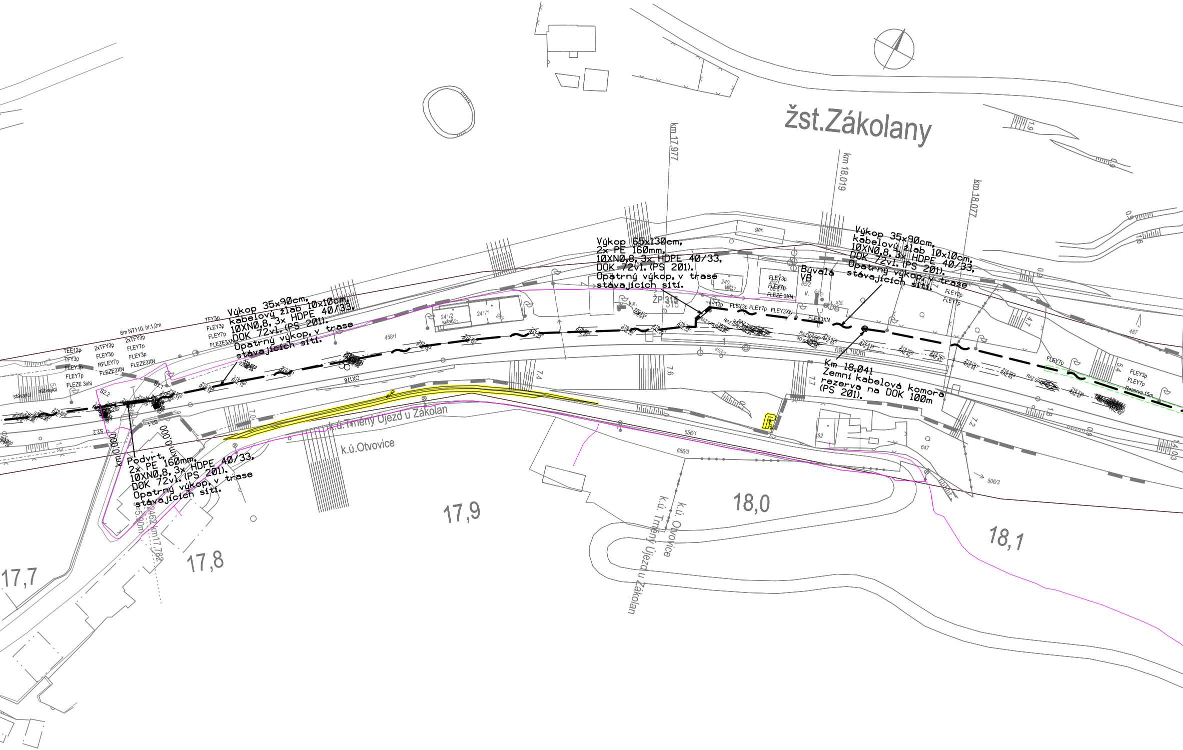
žst.Zákolany
km 17,977
km 18,019
km 18,077
Výkop 65x130cm,
2x PE 160mm,
10XN0,8, 3x HDPE 40/33,
DOK 72vl. (PS 201).
Opatrný výkop, v trase
stávajících sítí.
Výkop 35x90cm,
kabelový žlab 10x10cm,
10XN0,8, 3x HDPE 40/33,
DOK 72vl. (PS 201).
Opatrný výkop, v trase
stávajících sítí.
Bývalá
VB
Km 18,041
Zemní kabelová komora
rezerva na DOK 100m
(PS 201).
Výkop 35x90cm,
kabelový žlab 10x10cm,
10XN0,8, 3x HDPE 40/33,
DOK 72vl. (PS 201).
Opatrný výkop, v trase
stávajících sítí.
Podvrt,
2x PE 160mm,
10XN0,8, 3x HDPE 40/33,
DOK 72vl. (PS 201).
Opatrný výkop, v trase
stávajících sítí.
6m NT110, hl.1,0m
TEE12p
TFY3p
FLEY3p
FLEY7p
FLEZE 3xN
2xTFY3p
FLEY3p
RFLEY7p
FLEZE3XN
2xTFY3p
FLEY7p
FLEY3p
FLEZE3XN
TFY3p
FLEY3p
FLEY7p
FLEZE3XN
stávající
stávající
S2.2
S3.1
km 0,000
km 0,000
km 17,782
458/1
OX178
241/2
sklad
241/1
240
WC
ŽP 315
k.s.
gar.
TFY12p
FLEY3p FLEY7p
FLEY3XN
FLEY3XN
FLEY3p
FLEY7p
FLEZE 3XN
85/2
V.
std.
FLEY3p
FLEY7p
FLEY7p
FLEY3p
FLEY7p
Rezerva 15m
nást. 100m
487
656/1
656/3
647
506/3
82
k.ú.Trněný Újezd u Zákolan
k.ú.Otvovice
k.ú. Otvovice
k.ú. Trněný Újezd u Zákolan
7.0
7.4
7.6
7.7
7.2
7.7
1.9
1.6
0.9
4.7
5.4
1.8
0.9
14.03
17,7
17,8
17,9
18,0
18,1

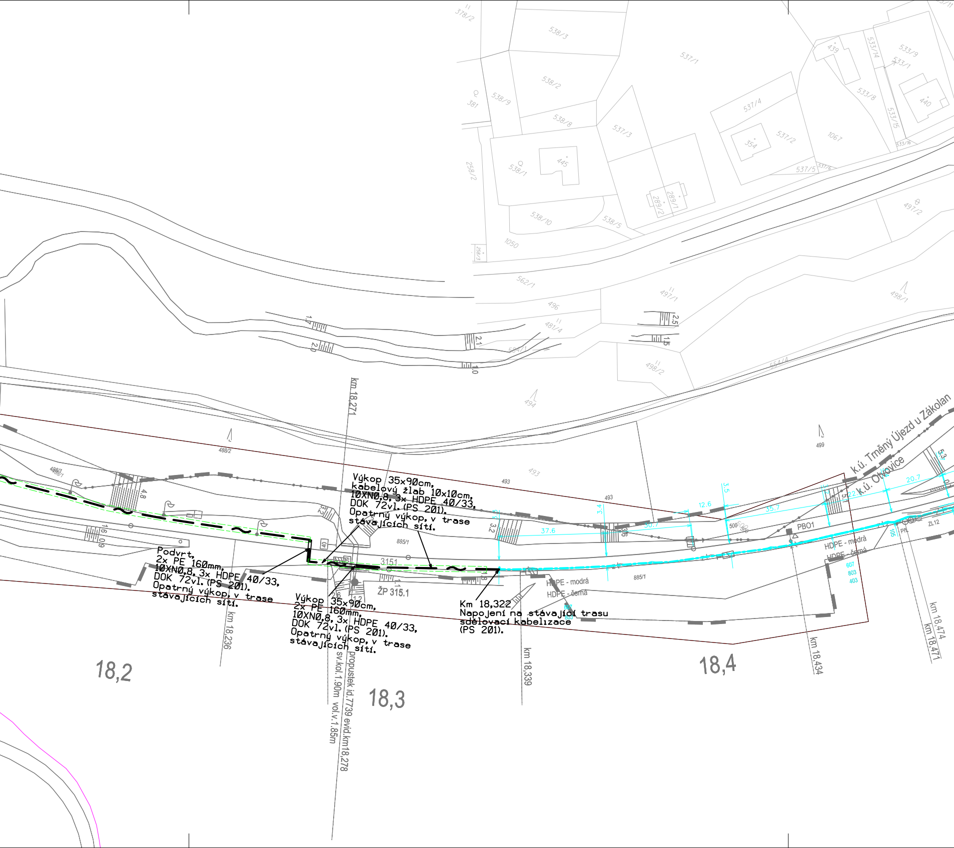

Výkop 35x90cm,
kabelový žlab 10x10cm,
10XN0,8, 3x HDPE 40/33,
DOK 72vl. (PS 201).
Opatrný výkop, v trase
stávajících sítí.

Podvrt,
2x PE 160mm,
10XN0,8, 3x HDPE 40/33,
DOK 72vl. (PS 201).
Opatrný výkop, v trase
stávajících sítí.

Výkop 35x90cm,
2x PE 160mm,
10XN0,8, 3x HDPE 40/33,
DOK 72vl. (PS 201).
Opatrný výkop, v trase
stávajících sítí.

Km 18,322
Napojení na stávající trasu
sdělovací kabelizace
(PS 201).

378/2
538/3
537/1
439
533/14
533/9
533/1
538/2
381
538/9
533/8
440
537/4
533/15
538/8
537/3
354
537/2
1067
445
538/1
258/2
537/5
289/1
289/2
538/10
538/5
497/2
1050
258/3
562/1
497/1
498/1
496
481/4
584/1
498/2
554/4
494
km 18,271
488/2
488/1
493
499
k.ú. Trněný Újezd u Zákolan
k.ú. Otvovice
12.6
35.7
20.7
37.6
30.7
3.5
3.4
3.2
4.8
500
PBO1
ZL12
885/1
3151
ŽP 315.1
HDPE - modrá
HDPE - černá
607
803
403
km 18,236
km 18,339
km 18,434
km 18,474
km 18,471
sv.kol.1.90m vol.v.1.85m
propustek id.7739 evid.km18,278
18,2
18,3
18,4

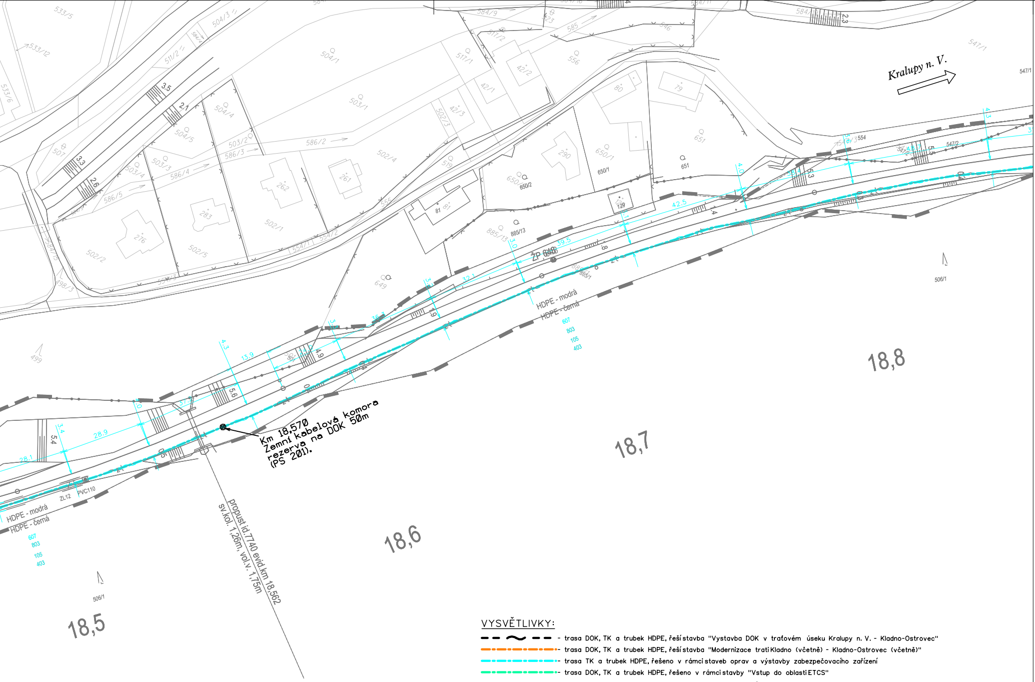
Kralupy n. V.
Km 18,570
Zemní kabelová komora
rezerva na DOK 50m
(PS 201).
propust id.7740 evid.km 18,562
sv.kol. 1,26m, vol.v. 1,75m
HDPE - modrá
HDPE - černá
607
803
105
403
ZL12
PVC110
18,5
18,6
18,7
18,8
506/1
885/1
885/13
649
499
651
650/1
650/2
290
129
81
554
547/2
547/1
504/1
503/1
502/4
502/1
502/2
502/5
262
261
283
276
79
80
42/1
42/2
42/3
517/1
517/2
556
585
546
507
586/2
586/3
586/4
586/5
533/5
533/12
533/6
504/3
504/4
504/5
503/2
503/3
503/4
511/2
519
555
13.9
28.9
28.1
32.1
39.5
42.5

VYSVĚTLIVKY:

- trasa DOK, TK a trubek HDPE, řeší stavba "Vystavba DOK v traťovém úseku Kralupy n. V. - Kladno-Ostrovec"
- trasa DOK, TK a trubek HDPE, řeší stavba "Modernizace trati Kladno (včetně) - Kladno-Ostrovec (včetně)"
- trasa TK a trubek HDPE, řešeno v rámci staveb oprav a výstavby zabezpečovacího zařízení
- trasa DOK, TK a trubek HDPE, řešeno v rámci stavby "Vstup do oblasti ETCS"

produktovod
meliorace
kanalizace
vodovod
plyn

kabely - sdělovací
kabely - zabezpečovací
kabely NN, VN, VVN

POZNÁMKA:

Vyznačení inženýrských sítí je pouze orientační. Před započetím stavby a provádění výkopů kabelových rýh a ostatních zemních prací (výkopů pro základy VTO, jam pro uložení kabelových komor a jam pro provedení protlaků a pod) je nutné provést jednotlivými správci těchto sítí jejich přesné vytýčení a tím zabránit jejich případnému poškození.

Při definitivním situování kabelové trasy je nutno vždy zohlednit stávající podzemní řády.

V místě křižovatky se stávajícím podzemním zařízením se TK, DK, MK i HDPE trubky uloží do chráničky (žlab, PE korug. trubka a pod.) minimální délky 3m.

Paré:

Orientační schéma:

Kralupy nad Vltavou
Stavba "Výstavba DOK v traťovém úseku Kralupy nad Vltavou - Kladno-Ostrovec"
Kladno

Razítko oprávněné osoby:

Podpis: Datum:

| Revize: | Datum: | Popis: | Kontroloval: |
|---|---|---|---|
| | | | |
| | | | |
| | | | |
| | | | |

| | |
|---|---|
| **Stavebník / Investor:** | **Správa železnic, státní organizace** |
| Adresa: | Dlážděná 1003/7, 110 00 Praha 10 |
| Zástupce investora: | Stavební správa západ |
| Adresa: | Sokolovská 1955/278, 190 00 Praha 9 |

| | |
|---|---|
| **Zhotovitel díla:** | **SUDOP PRAHA a.s.** |
| Adresa: | Olšanská 1a, 130 00 Praha 12 |
| Kontakt: | T: +420 276 094 111<br>E: praha@sudop.cz |
| Zhotovitel části / objektu: | **SUDOP PRAHA a.s.** |
| Adresa: | Olšanská 1a, 130 00 Praha 12 |
| Kontakt: | T: +420 420267094111<br>E: praha@sudop.cz |
| Hlavní projektant (HIP): | Ing. Martin Štrof |
| Specialista: | Ing. Martin Štrof |

| | | | |
|---|---|---|---|
| **Název stavby / akce:** | **Výstavba DOK v traťovém úseku Kralupy nad Vltavou - Kladno-Ostrovec** | Označení (S-kód):<br>Zakázka: | **S632000149**<br>**20-321.208** |
| Název části: | Dálkový kabel (DK), dálkový optický k. (DOK), závěsný optický k. (ZOK), traťový k. (TK) | Označení části: | **D.1.2.5** |
| Název objektu: | **PS 201 Kladno-Dubí - BTS Rusavka, DOK, TK** | Číslo objektu / komplexu: | **PS201** |
| Název přílohy:<br>Název dílčí části přílohy: | Situace v km 16,950 - 18,850<br>#### | Číslo přílohy: | **2 . 107** |
| Odpovědný projektant:<br>Ing. Pavel Roháč | Zpracovatel přílohy:<br>Ing. Pavel Roháč | Měřítko: 1:1000<br>Formáty: 10xA4 | Stupeň dokumentace:<br>DUR |
| Kraj:<br>Středočeský | Katastrální území:<br>Kladno - Kralupy nad Vltavou | TUDU:<br>V textové části | Smluvní datum zpracování:<br>01.05.2021 |

| S-kód: | Stupeň dokumentace: | Část: | Objekt: | Podobjekt: | Příloha: | Revize: |
|---|---|---|---|---|---|---|
| S632000149 | _DURX | _D125X | _PS201XXX | _XX | _2_107 | _XXX |

DOKUMENT LZE UŽÍVAT POUZE VE SMYSLU PŘÍSLUŠNÉ SMLOUVY O DÍLO. ŽÁDNÁ JEHO ČÁST NEMŮŽE BÝT DLE ZÁKONA č.121/2000 Sb. KOPÍROVÁNA NEBO JINÝM ZPŮSOBEM ROZŠIŘOVÁNA BEZ SOUHLASU SUDOP PRAHA a.s.